

# GUÍA DE PREPARACIÓN PARA LOS EXTRAORDINARIOS DE INGLÉS



**1** Ingresa a la página de la Mediateca del CCH Naucalpan: <https://mediateca.we.bs/> y ubica el menú principal.



**2** Identifica la pestaña **EXAMEN DIAGNÓSTICO** y realiza tu examen diagnóstico para conocer los temas que necesitas reforzar.

## BIENVENIDO AL EXAMEN DIAGNÓSTICO.

El objetivo es que identifiques tu grado de dominio del idioma inglés; con base en ese análisis, tú podrás trabajar las áreas que necesites o desees desarrollar. Por lo tanto, toma con calma esta evaluación diagnóstica ya que sólo tú sabrás tus resultados.

BASIC A1  
BASIC A2  
INTERMEDIATE  
ADVANCED

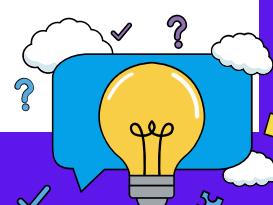

**3** Ubica la pestaña **FICHAS DE TRABAJO** y lee las fichas de trabajo 3 “Plan de trabajo” y 13 “Autoevaluación”.

## FICHAS DE TRABAJO

FICHAS DE TRABAJO



**4** Localiza la pestaña **EXTRAORDINARIOS** y descarga e imprime o copia en tu cuaderno el formato de asesorías 2026.

## BIENVENIDO A LA PÁGINA DE EXTRAORDINARIOS

El objetivo es que identifiques tu grado de dominio del idioma inglés; con base en ese análisis, tú podrás trabajar las áreas que necesites o desees desarrollar. Por lo tanto, toma con calma esta evaluación diagnóstica ya que sólo tú sabrás tus resultados.

GUÍA Y TEMARIO PARA PREPARAR EL EXAMEN

FORMATO DE ASESORÍAS

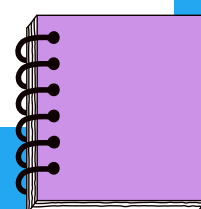

**5** Ubica la pestaña **HORARIO ASESORES** e identifica un horario disponible y acércate a la mediateca para solicitar el apoyo de un asesor.

